Éditions Marie-France
9900, avenue des Laurentides, Montréal (Québec) H1H 4V1
Téléphone : 514 329-3700 ◆ 1 800 563-6644 ◆ Télécopieur : 514 329-0630
Site Internet : www.marie-france.qc.ca ◆ Courriel : editions@marie-France.qc.ca



## Chefs-d'œuvre à la carte

NOUVEAU

**Monique Bouchard-Vermette**
**Danielle Martin**

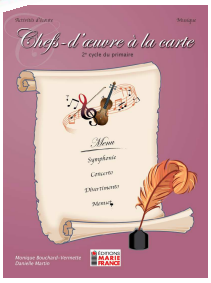


Ce document offre des activités d'écoute permettant de découvrir des œuvres parmi les plus connues des grands compositeurs. Chaque œuvre a été choisie en fonction de divers éléments musicaux et de certains critères d'appréciation. Certaines activités d'écoute seront accompagnées d'une partition graphique ou d'une association d'images qui aidera l'élève à se repérer durant l'audition et à structurer ses connaissances. Un questionnaire, une autoévaluation et des suggestions reliées à l'écoute permettront à l'élève d'apprécier l'œuvre, de décrire son expérience en utilisant les termes appropriés et d'affiner sa perception auditive et son jugement esthétique.

| *2e cycle du primaire* | | *École* | *Catalogue* |
|---|---|---|---|
| Fichier de l'élève | 978-2-89661-068-6 | 29,95 $ | 31,95 $ |
| Guide d'enseignement | 978-2-89661-069-3 | 32,95 $ | 35,25 $ |

Disponible en format PDF — Conforme au renouveau pédagogique — Extraits disponibles sur www.marie-france.qc.ca

## C'est toute une musique

NOUVEAU

**Monique Bouchard-Vermette**

Cet ouvrage, construit comme un outil complémentaire, met l'accent sur l'aspect ludique de l'apprentissage de la musique.

Les exercices variés que vous y trouverez permettront à l'enfant d'enrichir son vocabulaire musical, d'augmenter ses connaissances socioculturelles des différentes époques et de découvrir la diversité culturelle d'ici et d'ailleurs.

| *2e cycle du primaire* | | *École* | *Catalogue* |
|---|---|---|---|
| Fichier de l'élève et guide | 978-2-89661-067-9 | 54,95 $ | 57,70 $ |
| Fichier de l'élève reproductible | 978-2-89661-031-0 | 29,95 $ | 31,95 $ |
| Cahier de l'élève | 978-2-89661-036-5 | 7,95 $ | 8,95 $ |
| Guide d'enseignement | 978-2-89661-037-2 | 32,95 $ | 35,25 $ |

Disponible en format PDF — Conforme au renouveau pédagogique — Extraits sur demande

## Créations musicales

### Une idée vaut mille images

**Audrey Bouchard**

En lien avec la réforme, ce document a pour but d'aider les enseignants en musique ou les éducateurs à former et structurer un atelier sur la création musicale. Vous y trouverez de nombreuses idées ainsi que des outils pédagogiques : activités créatives pour différents niveaux scolaires, fiches d'évaluations, commentaires constructifs, etc.

En espérant que ces activités vous aideront à faire découvrir le monde extraordinaire de la musique aux jeunes ou qu'elles allumeront en vous de nouvelles idées créatrices, car *Une idée vaut mille images.*

| *2e et 3e cycle du primaire* | | *École* | *Catalogue* |
|---|---|---|---|
| Fichier reproductible | 978-2-89661-030-3 | 29,95 $ | 31,95 $ |

Disponible en format PDF — Fichier — Conforme au renouveau pédagogique — repro- — Extraits sur demande

## Les bonds en mathématiques

**Sylvain Barrette**

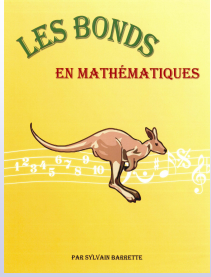


Faire chanter pour mémoriser est une idée vieille comme le monde. Mais quand les paroles des chants sont essentiellement une énumération de nombres constituant les bonds en mathématiques, c'est drôlement utile. Et quand ces chants des bonds sont chacun en soi une leçon de musique pour apprendre à mieux chanter, c'est encore mieux.

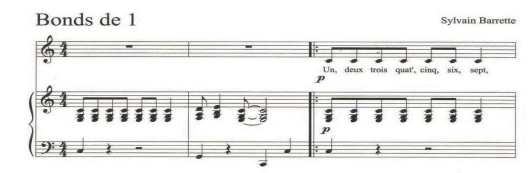


| *Primaire* | | *École* | *Catalogue* |
|---|---|---|---|
| Partitions | 150-BONP | 20,00 $ | 21,40 $ |
| Partitions et CD | 150-BONCP | 25,00 $ | 26,75 $ |
| CD | 150-BONCD | 10,00 $ | 10,70 $ |

## Collection Chantons ensemble!

**Langis et Éric Belzile**

10 chansons + 10 accompagnements
CD - Livret

Prix école : 16,95 $ chacun

978-2-89168-613-6

978-2-89168-613-6

978-2-89168-614-4

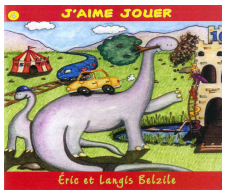


978-2-89168-616-0

## Collection Petits comédiens

Extraits disponibles sur
Www.editions-retz.com

Dans un format de poche, cette collection propose une sélection de pièces issues du fonds de théâtre pour enfants des éditions Retz.

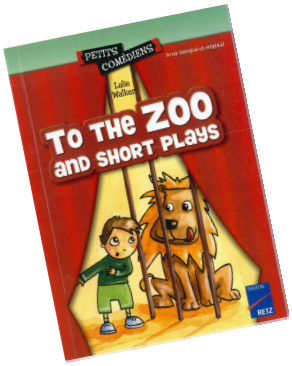


### *6 à 8 ans*

**Amis du roi (Les)**
B. Saussard 978-2-72562-069-5 6,95 $

**Anniversaire de Sardinette (L')**
J. L. Sauzade 978-2-72562-000-8 7,95 $

**Carnaval et autres sketches**
F. Fontaine 978-2-72562-137-1 7,95 $

**C'est Kiki et autres sketches**
F. Fontaine 978-2-72562-001-5 7,95 $

**Coccinelle demoiselle et autres sketches**
B. Saussard 978-2-72562-002-2 7,95 $

**Comment le H trouva sa voix**
D. Fix 978-2-72562-279-8 6,95 $

**Drôle de vache et autres sketches**
F. Fontaine 978-2-72562-068-8 7,95 $

**Magicien qui aimait les bonbons et autres sketches (Le)**
S. Hinglais 978-2-72562-070-1 7,95 $

**Pauvre docteur, suivi de Drôles d'élèves**
B. Rouer 978-2-72562-614-7 7,95 $

**Petit Chaperon rouge (mime)**
B. Saussard 978-2-72562-396-2 6,95 $

**Repas de fête chez Petite-sorcière**
S. Hinglais 978-2-72562-280-4 6,95 $

**Sorcière chez les carottes et autres sketches (Une)**
B. Saussard 978-2-72562-520-1 6,95 $

**Tailleur fou (Le), suivi de Le copieur**
C. Lamblin 978-2-72562-138-8 6,95 $

### *8 à 10 ans*

**Affaire Barbe Bleue, suivi de Bandit qui retourne sa veste**
Y. Rivais 978-2-72562-003-9 6,95 $

**Cendrillon dépoussiérée**
S. Rominger 978-2-72562-281-1 7,95 $

**Chat assassiné (Le)**
V. Laugier 978-2-72562-140-1 6,95 $

**Copies conformes, suivi de La mauvaise note**
M. Coulareau 978-2-72562-071-8 7,95 $

**Opéra-grammatical (L'), suivi de Le juste mot**
A.-C. Vivet-Rémy 978-2-72562-005-3 6,95 $

**Padipado**
C. De La Clergerie 978-2-72562-519-5 6,95 $

**Paroles de sagesse**
A.-C. Vivet-Rémy 978-2-72562-613-0 6,95 $

**Problème (Le), suivi de Le discours**
C. Lamblin 978-2-72562-004-6 7,95 $

**Roi fatigué cherche royaume pour vacances**
J. Viallon 978-2-72562-139-5 6,95 $

**To the Zoo and Short Plays**
L. Walker (alias Florence Klimkum) 978-2-72562-397-9 6,95 $

ADP est le distributeur exclusif au Canada et nous les remercions de leur excellente collaboration.

Canada
Nous reconnaissons l'aide financière du gouvernement du Canada par l'entremise du Fonds du livre du Canada pour nos activités d'édition.

## Collection Expression théâtrale

Cette collection propose des recueils de textes entièrement inédits, écrits par des auteurs de théâtre pour enfants ainsi que des ouvrages d'entraînement théâtral comportant des jeux et des exercices de perfectionnement.

| | | | | |
|---|---|---|---|---|
| ***À partir de 3 ans*** | | | | |
| **100 jeux de théâtre à l'école maternelle** | 3 à 6 ans | D. Mégrier | 978-2-72562-222-4 | 34,95 $ |
| **Clowns, pitres et farceurs en scène** | 4 à 7 ans | Collectif d'auteurs | 978-2-72562-420-4 | 29,95 $ |
| **Petits spectacles à jouer en maternelle** | 3 à 6 ans | A. Heril, D. Mégrier | 978-2-72562-227-9 | 29,95 $ |
| **Sketches et contes à mimer** | 3 à 6 ans | B. Saussard | 978-2-72562-111-1 | 24,95 $ |
| ***5-10 ans*** | | | | |
| **Chansons du patrimoine avec un CD** | 5 à 8 ans | B. Saussard | 978-2-72562-740-3 | 40,95 $ |
| **Fêtes en scène** | 5 à 8 ans | D. Mégrier, S. Assouline | 978-2-72562-674-1 | 33,95 $ |
| **Petites pièces pour être heureux** | 6 à 10 ans | A.-C. Vivet-Remy | 978-2-72562-278-1 | 33,95 $ |
| **Saynètes pour apprentis comédiens** | 5 à 8 ans | Collectif d'auteurs | 978-2-72562-171-5 | 33,95 $ |
| **Sketches à lire et à jouer** | 5 à 8 ans | F. Fontaine | 978-2-72562-170-8 | 26,95 $ |
| ***À partir de 7 ans*** | | | | |
| **20 pièces à jouer - tome 1** | 7 à 13 ans | C. Lamblin | 978-2-72562-313-9 | 29,95 $ |
| **20 pièces à jouer - tome 2** | 7 à 13 ans | Collectif d'auteurs | 978-2-72562-978-0 | 29,95 $ |
| **Petites comédies pour enfants** | 7 à 11 ans | C. Lamblin | 978-2-72562-223-1 | 24,95 $ |
| **Pièces drôles pour les enfants - tome 1** | 7 à 11 ans | C. Lamblin | 978-2-72562-226-2 | 32,95 $ |
| **Pièces drôles pour les enfants - tome 2** | 7 à 11 ans | Collectif d'auteurs | 978-2-72562-471-6 | 33,95 $ |
| **Pièces et saynètes pour enfants** | 7 à 11 ans | D. Chauvel | 978-2-72562-265-1 | 30,95 $ |
| **Pièces policières - tome 1** | 7 à 11 ans | C. Lamblin | 978-2-72562-172-2 | 31,95 $ |
| **Saynètes pour princesses et chevaliers** | 7 à 11 ans | Collectif d'auteurs | 978-2-72562-584-2 | 29,95 $ |
| **Vite à lire et facile à jouer - Nouveauté** | 7 à 11 ans | B. Bonvalet, F. Fontaine | 978-2-72563-065-6 | 32,95 $ |
| ***À partir de 8 ans*** | | | | |
| **60 exercices d'entraînement au théâtre - tome 1** | 8 ans et plus | A. Heril, D. Mégrier | 978-2-72562-225-5 | 31,95 $ |
| **60 exercices d'entraînement au théâtre - tome 2** | 8 ans et plus | A. Heril, D. Mégrier | 978-2-72562-452-5 | 33,95 $ |
| **Animer des ateliers théâtre avec un CD-Rom** | 8 à 12 ans | J. Faure, S. De Moustier | 978-2-72562-977-3 | 39,95 $ |
| **Belle, suivi de Le gardien du monde** | 8 à 11 ans | J.-G. Nordmann | 978-2-72562-680-2 | 22,95 $ |
| **Contes du monde au théâtre** | 8 à 12 ans | Collectif d'auteurs | 978-2-72562-402-0 | 31,95 $ |
| **Cygnes sauvages, suivi de Île des poids mousses** | 8 à 11 ans | D. Paquet | 978-2-72562-764-9 | 23,95 $ |
| **Entraînement à l'improvisation théâtrale** | 8 ans et plus | A. Heril, D. Mégrier | 978-2-72562-230-9 | 29,95 $ |
| **Grammaire en scène (La)** | 8 à 11 ans | Collectif d'auteurs | 978-2-72562-620-9 | 28,95 $ |
| **Petit Chaperon Rouge, suivi de Explo-Rateurs** | 8 à 11 ans | C. Poslaniec | 978-2-72562-679-2 | 22,95 $ |
| **Petites comédies musicales avec un CD** | 8 à 12 ans | Collectif d'auteurs | 978-2-72562-438-9 | 39,95 $ |
| **Petites pièces philosophiques** | 8 à 12 ans | M. Piquemal | 978-2-72562-673-4 | 33,95 $ |
| **Pièces mythologiques** | 8 à 12 ans | Collectif d'auteurs | 978-2-72562-840-0 | 33,95 $ |
| **Pièces policières - tome 2** | 8 à 12 ans | Collectif d'auteurs | 978-2-72562-562-1 | 29,95 $ |
| **Pièces pour les adolescents** | 13 ans et plus | D. Mégrier | 978-2-72562-373-3 | 33,95 $ |
| **Pinocchio, suivi de Un auteur de trop** | 8 à 11 ans | A.-C. D'Arnaudy | 978-2-72562-765-6 | 24,95 $ |
| **Préparer et monter des spectacles** Nouveauté | 8 à 12 ans | S. De Moustier | 978-2-72563-133-2 | 37,95 $ |
| **Saynètes en anglais** | 9 à 13 ans | Collectif d'auteurs | 978-2-72562-403-7 | 33,95 $ |

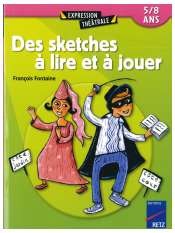

ADP est le distributeur exclusif au Canada et nous les remercions de leur excellente collaboration.

Extraits disponibles sur
Www.editions-retz.com

## Musicotricité
**Serge Boëche**

Cette activité permet de mettre en relation l'éducation musicale et l'éducation corporelle « pour une musique que l'on voit et un corps que l'on écoute ».

L'auteur, Serge Boëche, a établi une relation systématique entre les 5 paramètres sonores et les 5 composantes gestuelles.

**Mode d'emploi du coffret**
L'enseignant fait écouter un morceau musical (2 à 3 fois) puis donne la consigne correspondante (guide). Les enfants agissent corporellement pendant que l'enseignant donne des conseils (guide).

**Contenu du coffret :**
- 3 CD audio avec plus de 30 nouvelles compositions musicales (latino);
- 36 fiches décrivant plus de 100 activités.

Tout un programme d'éducation musicale et corporelle. Une mine d'activités faciles à conduire pour mettre en relation les paramètres musicaux et les composantes gestuelles (intensité et énergie, hauteur et espace, temps et rythme...).

| *Préscolaire* | | *École* | *Catalogue* |
|---|---|---|---|
| Classeur | 978-2-75810-380-6 | 161,50 $ | 172,80 $ |

***Éditions Marie-France***

## Je découvre la musique
**Annie Bénard**

L'enfant, dans son environnement, est souvent au contact de la musique sans toutefois porter grande attention aux sons proprement dits. Ce fichier a été conçu pour les leur faire découvrir.

Le contact physique avec les instruments de musique est important; on s'assurera donc d'en apporter sur place, en classe. La présence d'images représentant des instruments, ou de jeux comme des lotos sonores est également à ne pas négliger.

Enfin, on pourra assister à des spectacles ou en visionner certains où les instruments de musique sont présents. Une écoute répétée de certaines pièces musicales permettra en outre aux enfants d'identifier divers instruments.

| *Préscolaire* | | *École* | *Catalogue* |
|---|---|---|---|
| Fichier reproductible | 978-2-89168-649-5 | 34,95 $ | 36,70 $ |

Extraits sur demande

## Spectacles d'enfants
**Serge Boëche**

Pour préparer un petit spectacle pour le plaisir, pour se produire devant les copains, pour la fête scolaire.

6 contes musicaux à produire pour chaque section. Chaque conte est centré sur un paramètre musical et une composante gestuelle :

. intensité/énergie
. hauteur/espace
. tempo/rythme
. silence/mobilité

**Contenu du coffret :**
- 3 CD audio avec 12 contes musicaux en 2 versions (interventions du conteur pour aider, puis version instrumentale);
- 36 fiches décrivant plus de 100 activités.

**Pour le niveau 1 (2-4 ans)**

1. Le petit chat a perdu sa maman
2. Les fleurs enchantées
3. Petite grenouille danse sous la pluie
4. Le serpent musicien
5. Bébé poussin sort de sa coquille
6. Méchant loup ne mangera pas les petits moutons

**Pour le niveau 2 (4-6 ans)**

1. Le bébé éléphant
2. L'arbre et les cloches
3. La danse de l'extraterrestre
4. La marionnette abandonnée
5. Monsieur Carnaval
6. Poules, renards, serpents

| *Préscolaire* | | *École* | *Catalogue* |
|---|---|---|---|
| Classeur | 978-2-75810-381-3 | 161,50 $ | 172,80 $ |

***Éditions Marie-France***

## Vive la musique!
**Monique Bouchard-Vermette**
**Danielle Martin**

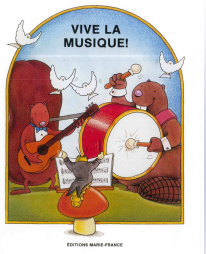


Ce cahier propose des exercices variés ayant pour but de familiariser l'enfant du premier cycle avec les divers instruments de musique de son environnement. Les exercices permettront également de l'initier aux notions de base de l'écriture musicale, et contribueront à augmenter chez l'enfant le bagage de connaissances et d'habiletés prévu dans le

| *1er cycle* | | *École* | *Catalogue* |
|---|---|---|---|
| Cahier de l'élève | 978-2-89168-088-2 | 8,90 $ | 7,95 $ |

ÉDITIONS MARIE FRANCE 40 ans
9900, avenue des Laurentides, Montréal (Québec) H1H 4V1
Téléphone : 514 329-3700 ◆ 1 800 563-6644 ◆ Télécopieur : 514 329-0630
Site Internet : www.marie-france.qc.ca ◆ Courriel : editions@marie-France.qc.ca